

Plantilla vProd

La plantilla vProd ha sido diseñada para llevar un control total, tanto de la gestión comercial de una empresa, como de la producción. A continuación se detallarán los módulos que la componen y la funcionalidad implícita en cada uno de ellos. A lo que a la gestión comercial se refiere, lo tenemos mas detallado en la plantilla vCome, aquí sólo se especificarán las funcionalidades de Fabricación.

Inicio

Ésta es la pantalla de inicio o presentación. Como vemos en la parte izquierda de la pantalla tenemos un menú con la que accederemos a los distintos módulos funcionales, como son:

- (1) Clientes
- (2) Proveedores
- (3) Artículos
- (4) Ventas
- (5) Compras
- (6) Auxiliares
- **(7) Fabricación** (nos centraremos ahora en este módulo)
- (0) Contabilidad

(Como veremos, todas las opciones tienen un atajo de teclado que se ve reflejado entre paréntesis)



Fabricación

Este módulo cubre la funcionalidad relacionada con la producción. Sus características son:

- Lanzar una orden de fabricación.
- Búsqueda de partidas por número de orden.
- Búsqueda de partes por número de orden.
- Búsqueda avanzada da partidas.
- Pedir etiquetas de cajas.
- Listar e imprimir las etiquetas.
- Realizar partes de fabricación y búsqueda avanzada de los mismos.
- Cálculo de necesidades.
- Consultar necesidades
- Consultar necesidades por fecha.
- Busca un material dónde se usa.

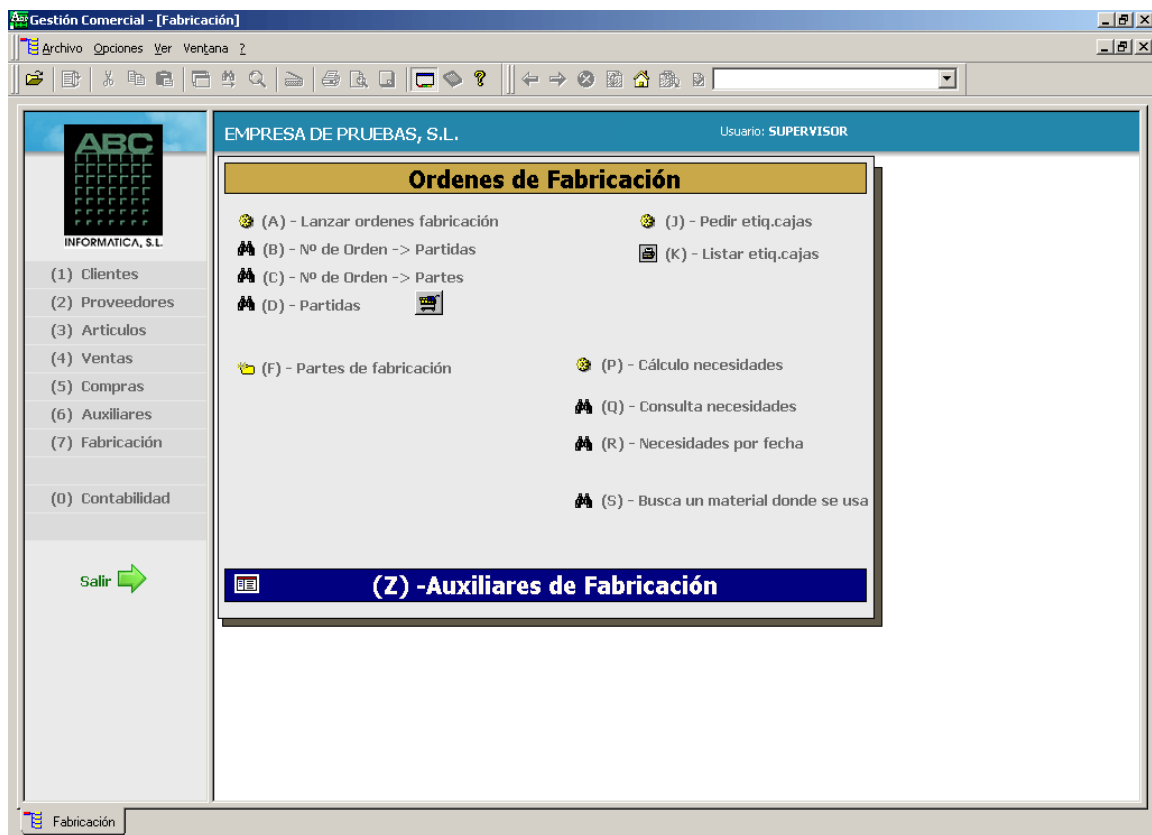

A continuación podemos ver algunas de éstas funcionalidades:

- Lanzar ordenes de fabricación:

Gestión Comercial - [Línea Pedido Cliente]

Último nº de orden: 65535

Agrupar pedidos iguales en una sola orden

| Código | Descripción | ORD. MUL. | IMAGEN1 | Obs. | Pedido cliente | NºLI | Fec. Pedido | Fec. Entrega | Cliente | Nombre | Cant. a Fabri. | Acumulado | T. Notas | |
|-----------|---------------|-----------|---------|------|----------------|------|-------------|--------------|-------------|-----------------------|-----------------------|-----------|----------|---|
| | | | | | ZZZ | 3 | 29-Mar-2003 | 15-Jul-2003 | 619 | JOSE VILCHES CERDAN | 1,00 | 1,00 | 0 | |
| | | | | | | 1 | 28-Oct-2005 | 15-Feb-2006 | 619 | JOSE VILCHES CERDAN | 284,00 | 286,00 | 0 | |
| 0099000 | POWERBOSS | | | | | 41 | 22-Dic-2006 | 11-Ene-2007 | 3 | antoni | 1,00 | 286,00 | 0 | |
| 0099000 | POWERBOSS | DENPHIS | | | | 1 | 2-Abr-2007 | 22-Abr-2007 | 3 | MARTINEZ GALBIS, S.L. | 9,00 | 295,00 | 0 | |
| 0099000 | POWERBOSS | DENPHIS | | | | 1 | 2-Abr-2007 | 22-Abr-2007 | 3 | MARTINEZ GALBIS, S.L. | 22,00 | 317,00 | 0 | |
| 0099000 | POWERBOSS | DENPHIS | | | | 1 | 2-Abr-2007 | 22-Abr-2007 | 3 | MARTINEZ GALBIS, S.L. | 9,00 | 326,00 | 0 | |
| 0099000 | POWERBOSS | DENPHIS | | | 0 | 1 | 2-Abr-2007 | 22-Abr-2007 | 3 | MARTINEZ GALBIS, S.L. | 3,00 | 329,00 | 0 | |
| 0099000 | POWERBOSS | DENPHIS | | | 0 | 1 | 8 | 2-Abr-2007 | 22-Abr-2007 | 3 | MARTINEZ GALBIS, S.L. | 44,00 | 373,00 | 0 |
| 0099000 | POWERBOSS | DENPHIS | | | 0 | 1 | 10 | 2-Abr-2007 | 22-Abr-2007 | 3 | MARTINEZ GALBIS, S.L. | 6,00 | 379,00 | 0 |
| 0099000 | POWERBOSS | DENPHIS | | | 0 | 1 | 5 | 2-Abr-2007 | 22-Abr-2007 | 3 | MARTINEZ GALBIS, S.L. | 6,00 | 385,00 | 0 |
| 0099000 | POWERBOSS | ORDENAC | | | 0 | 1 | 9 | 2-Abr-2007 | 22-Abr-2007 | 3 | MARTINEZ GALBIS, S.L. | 5,00 | 390,00 | 0 |
| 0300003 | CCCCCCCCC | | | | | 41 | 22-Dic-2006 | 11-Ene-2007 | 3 | antoni | 5,00 | 395,00 | 0 | |
| 0600004 | FLUJTSU S-60C | | | asa | | 1 | 3 | 10-Ene-2007 | 30-Ene-2007 | 1 | GONZALBEZ MOLTO, S.I | 10,00 | 405,00 | 0 |
| 0600009 | FLUJTSU ERG | | | | | 41 | 3 | 22-Dic-2006 | 11-Ene-2007 | 3 | antoni | 2,00 | 407,00 | 0 |
| 0600017 | DENPHIS IMP | | | | | 1 | 8 | 7-May-2005 | 5-Jun-2005 | 3 | MARTINEZ GALBIS, S.L. | 45,00 | 452,00 | 0 |
| 0600039 | ORDENADOR | | | | | 1 | 7 | 7-May-2005 | 5-Jun-2005 | 3 | MARTINEZ GALBIS, S.L. | 30,00 | 482,00 | 0 |
| 1200101 | FUENTE ALIM | | | | | 39 | 1 | 15-May-2006 | 4-Jun-2006 | 3 | MARTINEZ GALBIS, S.L. | 1,00 | 483,00 | 0 |
| 1200101 | FUENTE ALIM | | | | | 39 | 2 | 15-May-2006 | 4-Jun-2006 | 3 | MARTINEZ GALBIS, S.L. | 1,00 | 484,00 | 0 |
| 246132085 | MERCEDES | | | | | 4 | 1 | 21-Mar-2003 | 26-Mar-2003 | 619 | JOSE VILCHES CERDAN | 6,00 | 490,00 | 0 |
| CV-10 | ZAPATO | | | | | 5 | 17 | 29-Mar-2003 | 15-Jul-2003 | 619 | JOSE VILCHES CERDAN | 285,00 | 775,00 | 0 |
| CV-10 | ZAPATO | | | | | 5 | 18 | 29-Mar-2003 | 15-Jul-2003 | 619 | JOSE VILCHES CERDAN | 135,00 | 910,00 | 0 |
| CV-10 | ZAPATO | | | | | 5 | 19 | 29-Mar-2003 | 15-Jul-2003 | 619 | JOSE VILCHES CERDAN | 170,00 | 1.080,00 | 0 |
| CV-10 | ZAPATO | | | | | 6 | 17 | 29-Mar-2003 | 15-Jul-2003 | 619 | JOSE VILCHES CERDAN | 85,00 | 1.165,00 | 0 |
| E-4 | ZAPATO | | | | | 5 | 20 | 29-Mar-2003 | 15-Jul-2003 | 619 | JOSE VILCHES CERDAN | 125,00 | 1.290,00 | 0 |
| 68 Líneas | | | | | | | | | | | 10.587,00 | 0,00 | | |

Ciclo: 0

Lanzar ordenes Cancelar

Ordenar por: Pedido Artículo Tipo artículo

Fabricación Línea Pedid.

- Partes de fabricación:

Gestión Comercial - [Pase de Partes Fabricación]

EMPRESA DE PRUEBAS, S.L. Usuario: SUPERVISOR

Partes de Fabricación

(A) - Altas

(B) - Buscar partes

Buscar partes de fabricación

Fecha: Desde 1-Ago-2003 Hasta 16-Jul-2007

4. Todo 1. Sólo si la orden esta finalizada completamente.

Operarios: Desde 1 OPERARIO UNO Hasta 3 OPERARIO TRES

Secciones / Operaciones: Desde 0 Hasta 0

Artículo:

Buscar Cancelar

0 0 0,00

Pase de Part...

Auxiliares de Fabricación

Este módulo cubre la funcionalidad relacionada con la producción. Sus características son:

- Mantenimiento de las secciones de operaciones.
- Creación de las distintas operaciones de fabricación.
- Gestión de los distintos departamentos de los operarios.
- Generación de las nóminas de los trabajadores.
- Búsqueda de nóminas entre dos fechas.
- Búsqueda de los trabajadores de nuestra empresa.

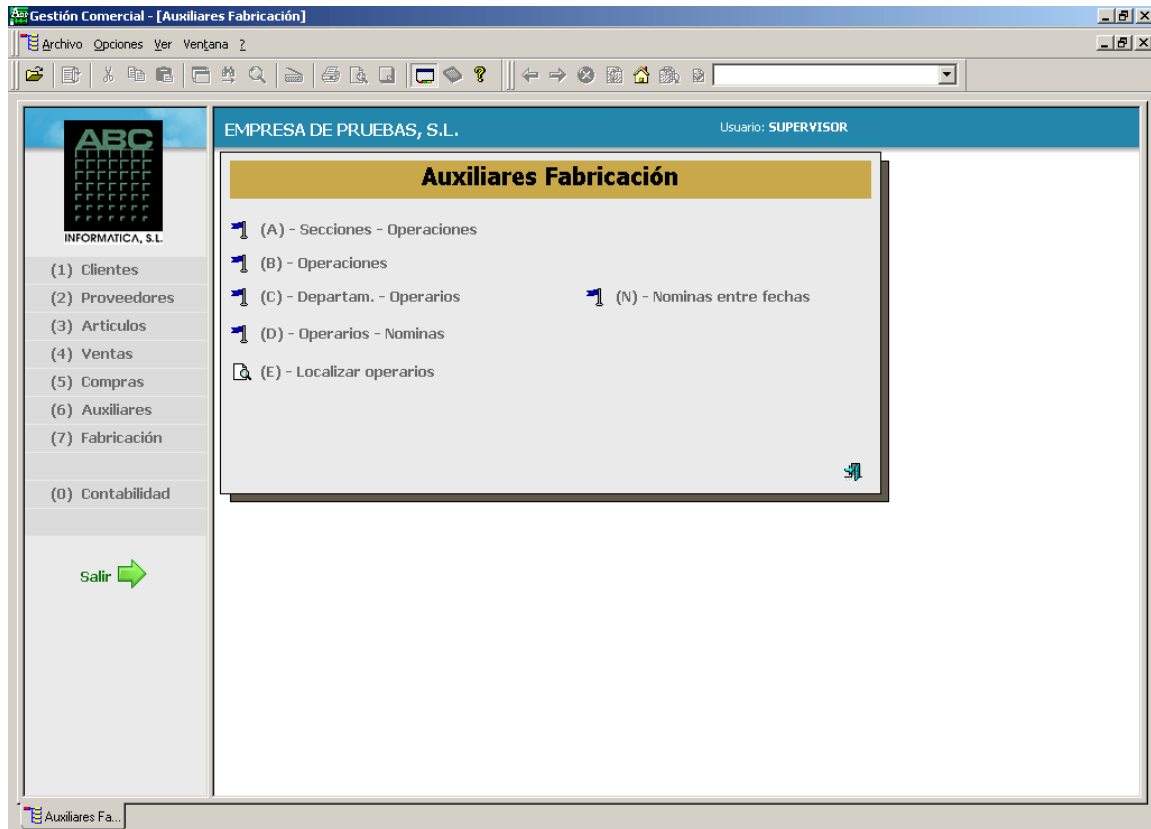

A continuación podemos ver algunas de éstas opciones:

- Gestión de operaciones:

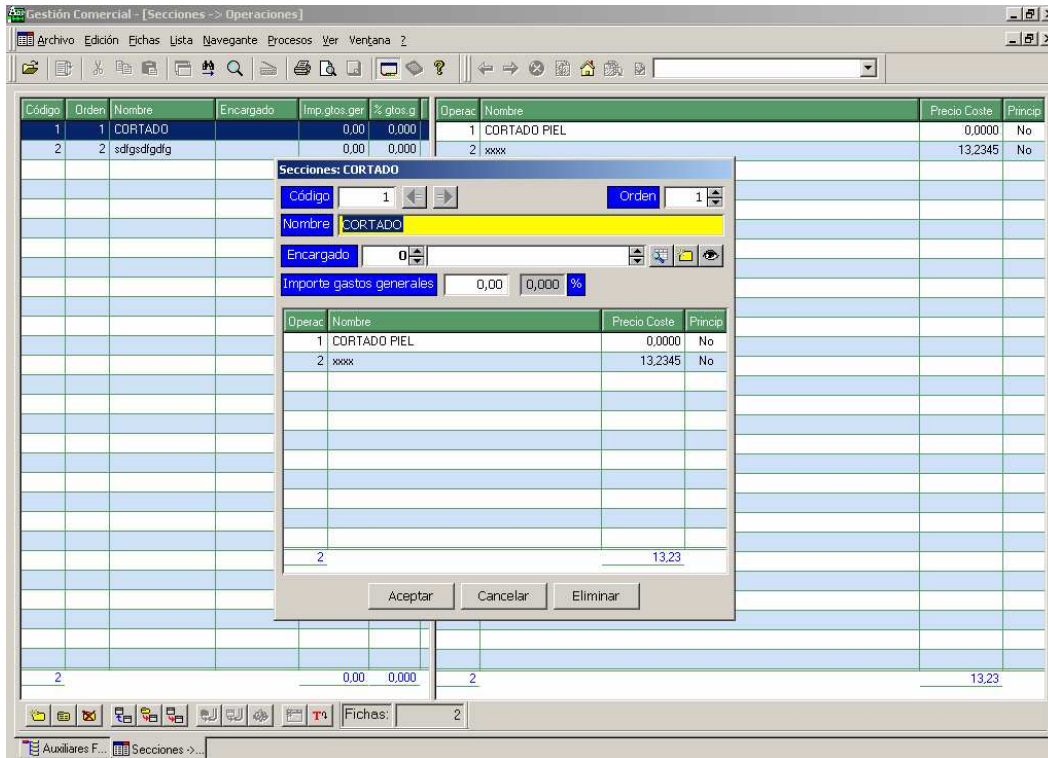

The screenshot shows the 'Gestión Comercial' application window with the 'Secciones -> Operaciones' menu open. A modal dialog titled 'Secciones: CORTADO' is displayed over the main data grid. The dialog contains the following fields and controls:

- Código:** 1
- Orden:** 1
- Nombre:** CORTADO
- Encargado:** 0
- Importe gastos generales:** 0,00 / 0,000 %
- Operac. Nombre. Precio Coste. Principio:**

| Operac. | Nombre. | Precio Coste. | Principio |
|---------|--------------|---------------|-----------|
| 1 | CORTADO PIEL | 0,0000 | No |
| 2 | xxxx | 13,2345 | No |

Buttons at the bottom of the dialog: Aceptar, Cancelar, Eliminar.

- Gestión de nóminas:

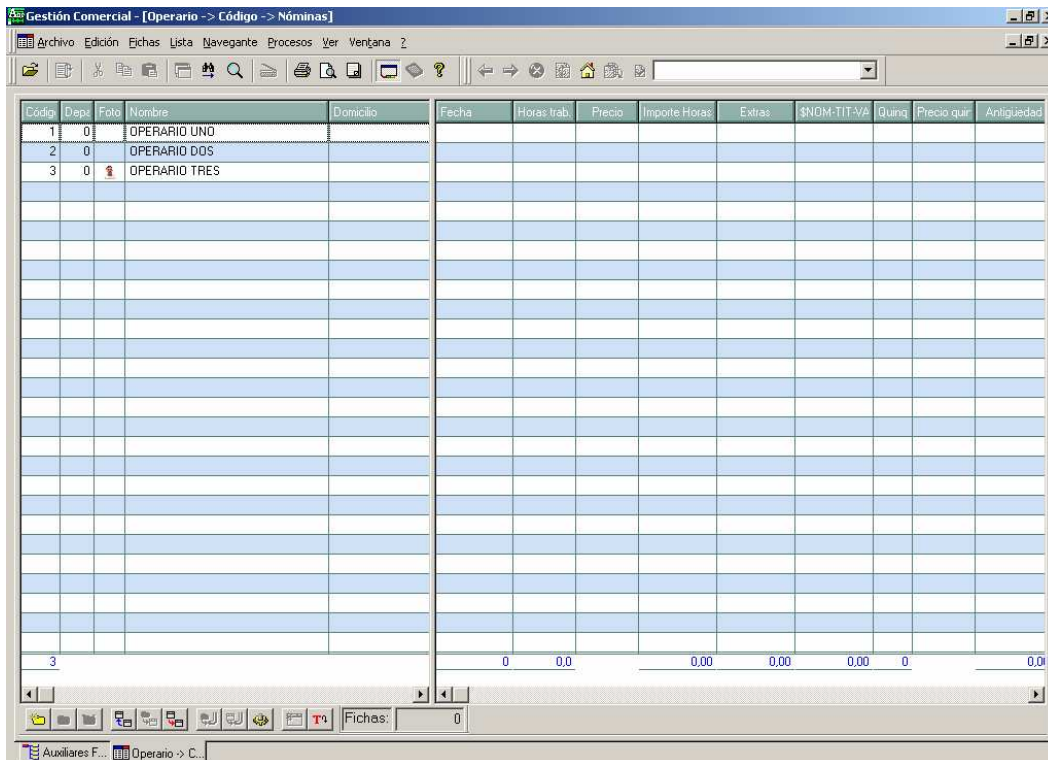

The screenshot shows the 'Gestión Comercial' application window with the 'Operario -> Código -> Nóminas' menu open. The main window displays a grid for managing payroll data for employees.

| Código | Depto | Foto | Nombre | Domicilio | Fecha | Horas trab. | Precio | Importe Horas | Extras | \$NOM-TIT-VA | Quinc | Precio quinc | Antigüedad |
|--------|-------|------|---------------|-----------|-------|-------------|--------|---------------|--------|--------------|-------|--------------|------------|
| 1 | 0 | | OPERARIO UNO | | | | | | | | | | |
| 2 | 0 | | OPERARIO DOS | | | | | | | | | | |
| 3 | 0 | | OPERARIO TRES | | | | | | | | | | |
| | | | | | 3 | 0 | 0,0 | 0,00 | 0,00 | 0,00 | 0 | | 0,0 |

Buttons at the bottom of the window: Fichas: 0