

Plantilla vAsoc

La plantilla vAsoc ha sido diseñada para gestionar cualquier asociación, sociedad, comparsa, etc. A continuación se detallarán los módulos que la componen y la funcionalidad implícita en cada uno de ellos.

Inicio

Ésta es la pantalla de inicio o presentación. Como vemos disponemos de un menú con la que accederemos a los distintos módulos funcionales, como son:

- (A) Tipos de socio
- (B) Socios
- (C) Grupos / Peñas
- (D) Bancos
- (E) BD histórica
- (F) Países-Provincias
- (G) Control de acceso
- (Z) Configuración

(Como veremos, todas las opciones tienen un atajo de teclado que se ve reflejado entre paréntesis)

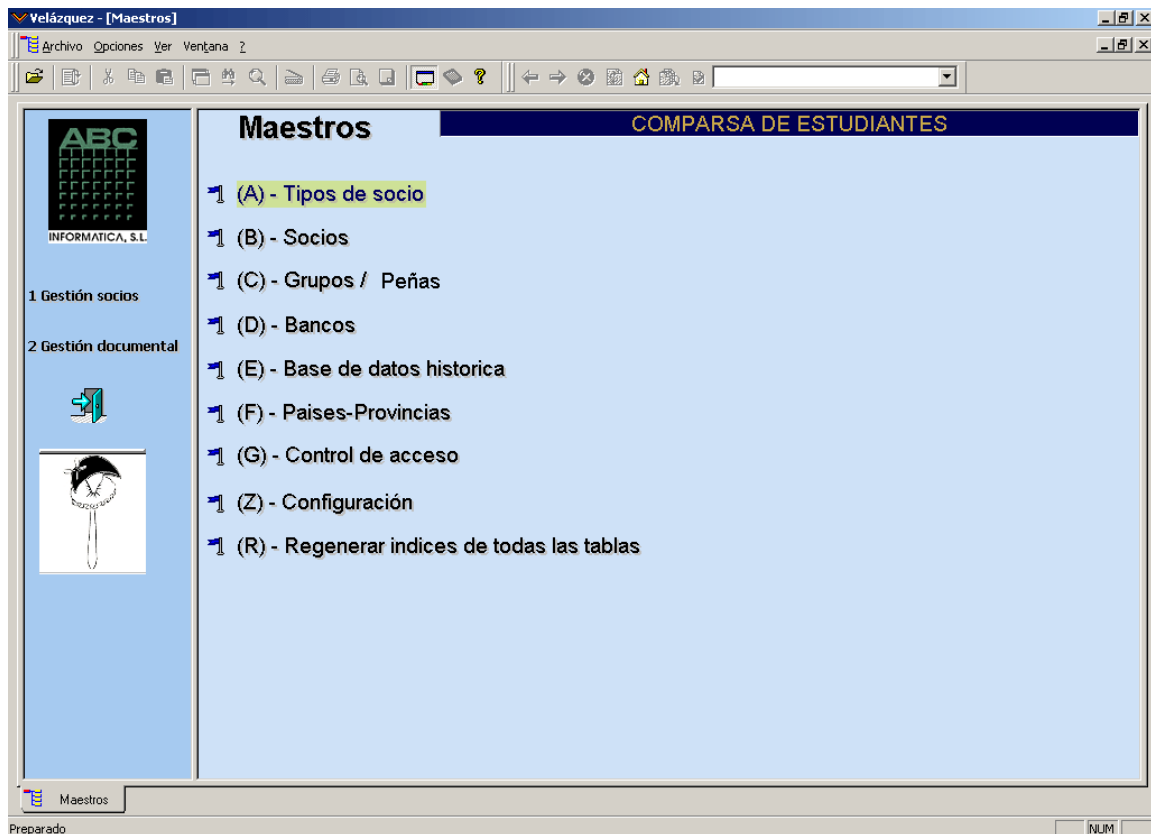

Tipos de socio

Este módulo cubre la funcionalidad relacionada con el mantenimiento de los tipos de socios. Sus características son:

- Dar de alta un nuevo tipo de socio.
- Listar todos los tipos de socio en una lista editable.
- Búsqueda avanzada de los tipos de socio

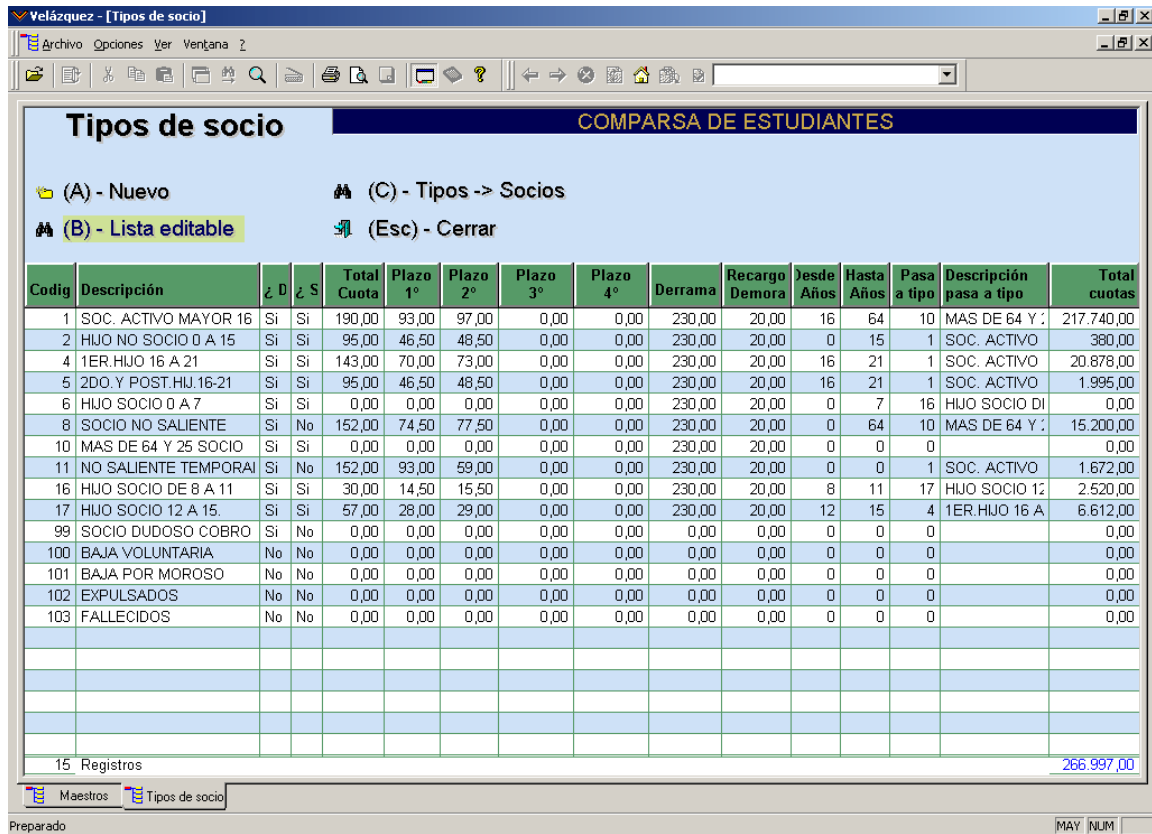

Codig	Descripción	¿ D	¿ S	Total Cuota	Plazo 1°	Plazo 2°	Plazo 3°	Plazo 4°	Derrama	Recargo Demora	Desde Años	Hasta Años	Pasa a tipo	Descripción pasa a tipo	Total cuotas
1	SOC. ACTIVO MAYOR 16	Si	Si	190,00	93,00	97,00	0,00	0,00	230,00	20,00	16	64	10	MAS DE 64 Y :	217.740,00
2	HUJO NO SOCIO 0 A 15	Si	Si	95,00	46,50	48,50	0,00	0,00	230,00	20,00	0	15	1	SOC. ACTIVO	380,00
4	1ER.HUJO 16 A 21	Si	Si	143,00	70,00	73,00	0,00	0,00	230,00	20,00	16	21	1	SOC. ACTIVO	20.878,00
5	2DO.Y POST.HUJ.16-21	Si	Si	95,00	46,50	48,50	0,00	0,00	230,00	20,00	16	21	1	SOC. ACTIVO	1.995,00
6	HUJO SOCIO 0 A 7	Si	Si	0,00	0,00	0,00	0,00	0,00	230,00	20,00	0	7	16	HUJO SOCIO DI	0,00
8	SOCIO NO SALIENTE	Si	No	152,00	74,50	77,50	0,00	0,00	230,00	20,00	0	64	10	MAS DE 64 Y :	15.200,00
10	MAS DE 64 Y 25 SOCIO	Si	Si	0,00	0,00	0,00	0,00	0,00	230,00	20,00	0	0	0		0,00
11	NO SALIENTE TEMPORAL	Si	No	152,00	93,00	59,00	0,00	0,00	230,00	20,00	0	0	1	SOC. ACTIVO	1.672,00
16	HUJO SOCIO DE 8 A 11	Si	Si	30,00	14,50	15,50	0,00	0,00	230,00	20,00	8	11	17	HUJO SOCIO 12	2.520,00
17	HUJO SOCIO 12 A 15.	Si	Si	57,00	28,00	29,00	0,00	0,00	230,00	20,00	12	15	4	1ER.HUJO 16 A	6.612,00
99	SOCIO DUDOSO COBRO	Si	No	0,00	0,00	0,00	0,00	0,00	0,00	0,00	0	0	0		0,00
100	BAJA VOLUNTARIA	No	No	0,00	0,00	0,00	0,00	0,00	0,00	0,00	0	0	0		0,00
101	BAJA POR MOROSO	No	No	0,00	0,00	0,00	0,00	0,00	0,00	0,00	0	0	0		0,00
102	EXPULSADOS	No	No	0,00	0,00	0,00	0,00	0,00	0,00	0,00	0	0	0		0,00
103	FALLECIDOS	No	No	0,00	0,00	0,00	0,00	0,00	0,00	0,00	0	0	0		0,00
15 Registros															266.997,00

Socios

Este módulo cubre la funcionalidad relacionada con el mantenimiento de los socios. Sus características son:

- Dar de alta un nuevo socio.
- Buscar un socio por nombre o apellidos.
- Búsqueda avanzada de socios.
- Listado de la cesta de socios.
- Listado de familiares de un socio en concreto.
- Mantenimiento de listados (generar recibos, cobrar por código de barras, etc.).
- Procesos varios para la gestión de los socios.

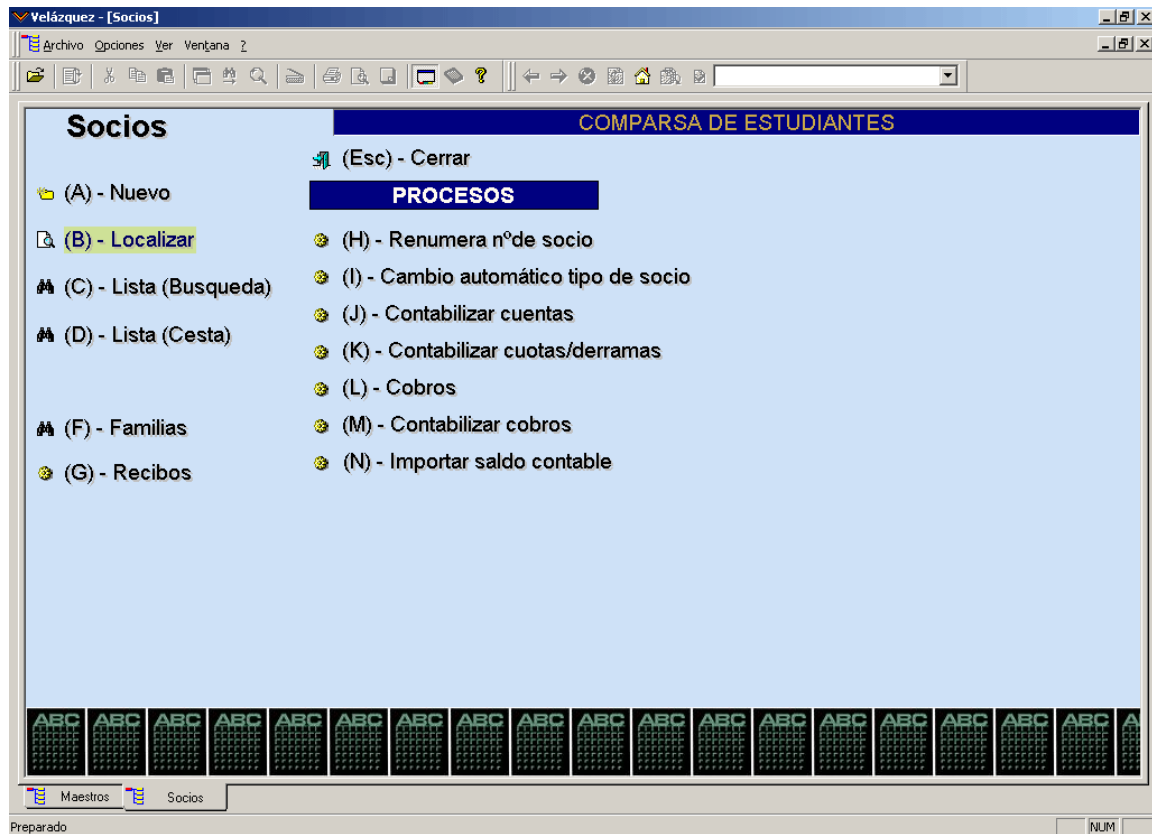

Peñas

Este módulo cubre la funcionalidad relacionada con el mantenimiento de las peñas o grupos. Sus características son:

- Dar de alta una nueva peña.
- Localizar una peña por nombre.
- Listado de todas las peñas existentes.
- Listado de peñas de forma editable.
- Listado de socios por grupo o peña.
- Listado de socios por grupo o peña (solo foto).

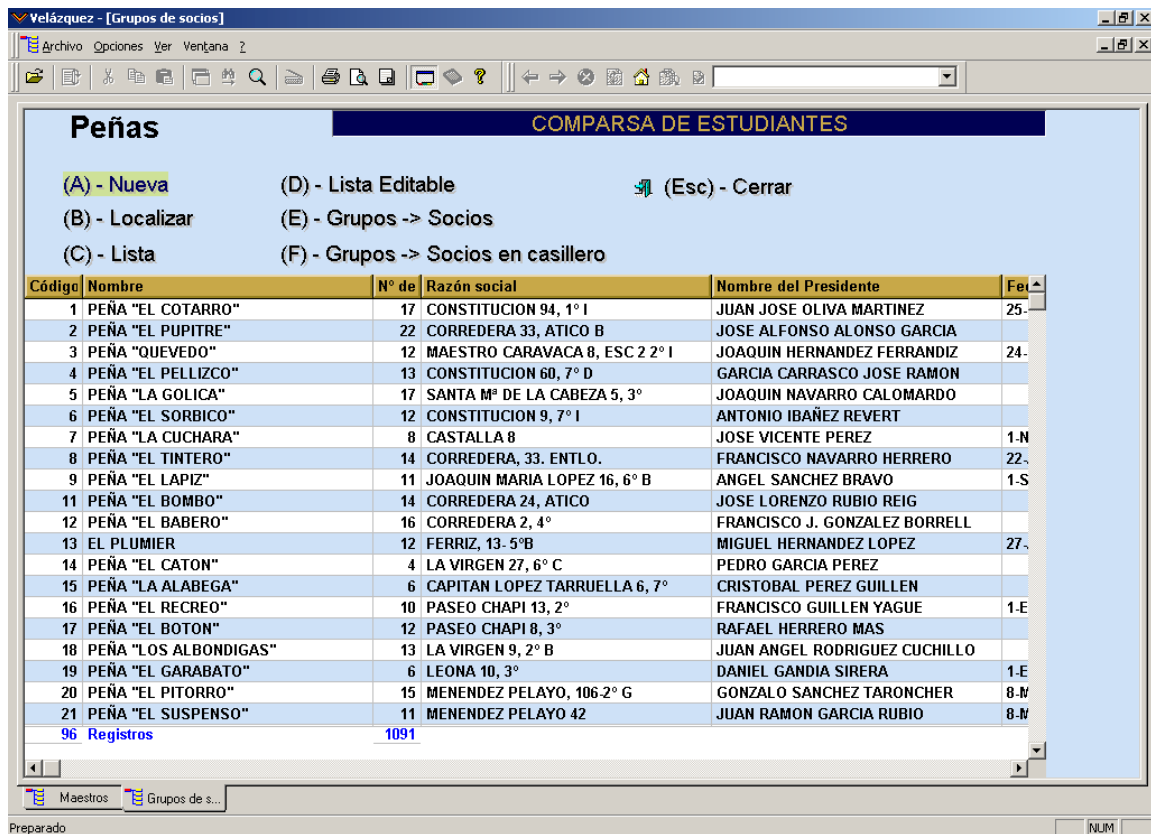

Código	Nombre	Nº de	Razón social	Nombre del Presidente	Fe
1	PEÑA "EL COTARRO"	17	CONSTITUCION 94, 1º I	JUAN JOSE OLIVA MARTINEZ	25-
2	PEÑA "EL PUPITRE"	22	CORREDERA 33, ATICO B	JOSE ALFONSO ALONSO GARCIA	
3	PEÑA "QUEVEDO"	12	MAESTRO CARAVACA 8, ESC 2 2º I	JOAQUIN HERNANDEZ FERRANDIZ	24-
4	PEÑA "EL PELLIZCO"	13	CONSTITUCION 60, 7º D	GARCIA CARRASCO JOSE RAMON	
5	PEÑA "LA GOLICA"	17	SANTA Mª DE LA CABEZA 5, 3º	JOAQUIN NAVARRO CALOMARDO	
6	PEÑA "EL SORBICO"	12	CONSTITUCION 9, 7º I	ANTONIO IBAÑEZ REVERT	
7	PEÑA "LA CUCHARA"	8	CASTALLA 8	JOSE VICENTE PEREZ	1-N
8	PEÑA "EL TINTERO"	14	CORREDERA, 33. ENTLO.	FRANCISCO NAVARRO HERRERO	22-
9	PEÑA "EL LAPIZ"	11	JOAQUIN MARIA LOPEZ 16, 6º B	ANGEL SANCHEZ BRAVO	1-S
11	PEÑA "EL BOMBO"	14	CORREDERA 24, ATICO	JOSE LORENZO RUBIO REIG	
12	PEÑA "EL BABERO"	16	CORREDERA 2, 4º	FRANCISCO J. GONZALEZ BORRELL	
13	EL PLUMIER	12	FERRIZ, 13- 5ºB	MIGUEL HERNANDEZ LOPEZ	27-
14	PEÑA "EL CATON"	4	LA VIRGEN 27, 6º C	PEDRO GARCIA PEREZ	
15	PEÑA "LA ALABEGA"	6	CAPITAN LOPEZ TARRUELLA 6, 7º	CRISTOBAL PEREZ GUILLEN	
16	PEÑA "EL RECREO"	10	PASEO CHAPI 13, 2º	FRANCISCO GUILLEN YAGUE	1-E
17	PEÑA "EL BOTON"	12	PASEO CHAPI 8, 3º	RAFAEL HERRERO MAS	
18	PEÑA "LOS ALBONDIGAS"	13	LA VIRGEN 9, 2º B	JUAN ANGEL RODRIGUEZ CUCHILLO	
19	PEÑA "EL GARABATO"	6	LEONA 10, 3º	DANIEL GANDIA SIRERA	1-E
20	PEÑA "EL PITORRO"	15	MENENDEZ PELAYO, 106-2º G	GONZALO SANCHEZ TARONCHER	8-M
21	PEÑA "EL SUSPENSO"	11	MENENDEZ PELAYO 42	JUAN RAMON GARCIA RUBIO	8-M
96	Registros	1091			

Bancos

Este módulo cubre la funcionalidad relacionada con el mantenimiento de los bancos. Sus características son:

- Dar de alta un nuevo banco.
- Listado de todos los bancos.
- Listado de socios por banco.

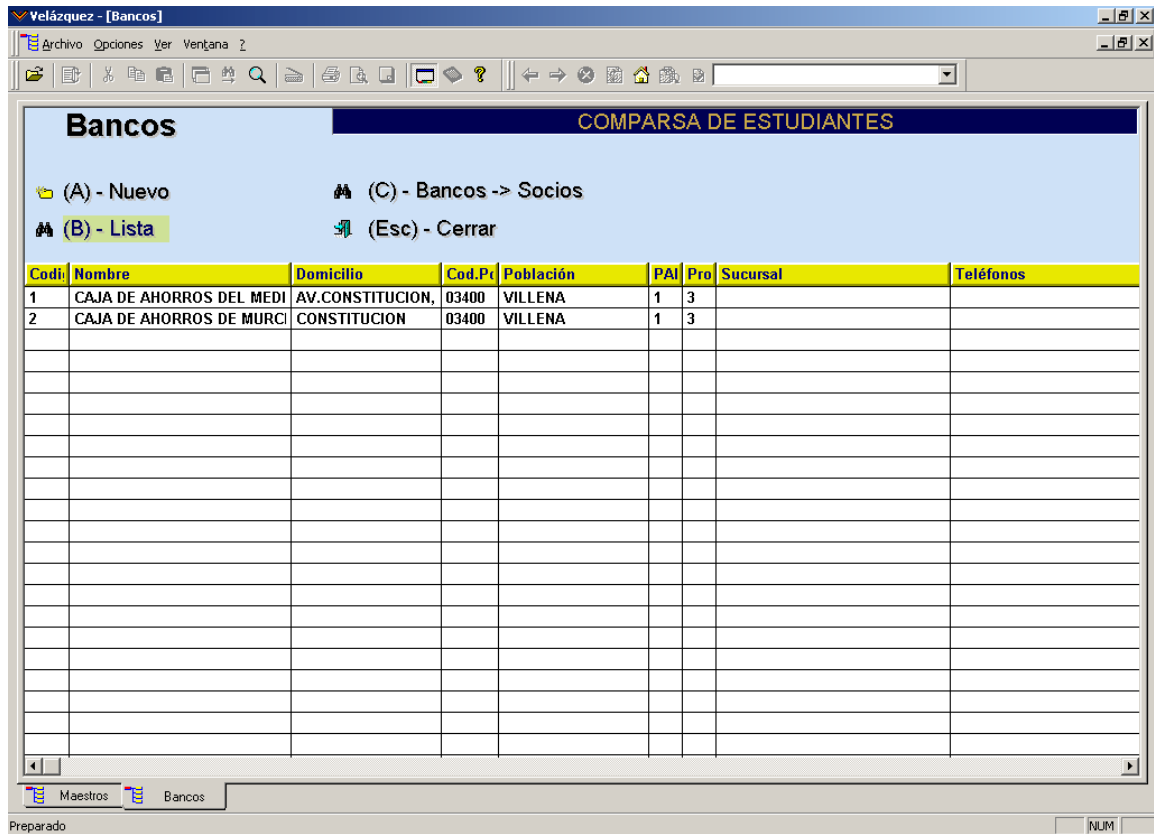

Codi	Nombre	Domicilio	Cod.Pr	Población	PAI	Pro	Sucursal	Teléfonos
1	CAJA DE AHORROS DEL MEDI	AV.CONSTITUCION,	03400	VILLENA	1	3		
2	CAJA DE AHORROS DE MURCI	CONSTITUCION	03400	VILLENA	1	3		

Base de datos histórica

Este módulo cubre la funcionalidad relacionada con el mantenimiento de los socios. Sus características son:

- Dar de alta un nuevo histórico.
- Localizar un histórico por nombre o apellidos.
- Listar todos los históricos
- Listar todos los históricos de forma editable.
- Mantenimiento de tipos de históricos.

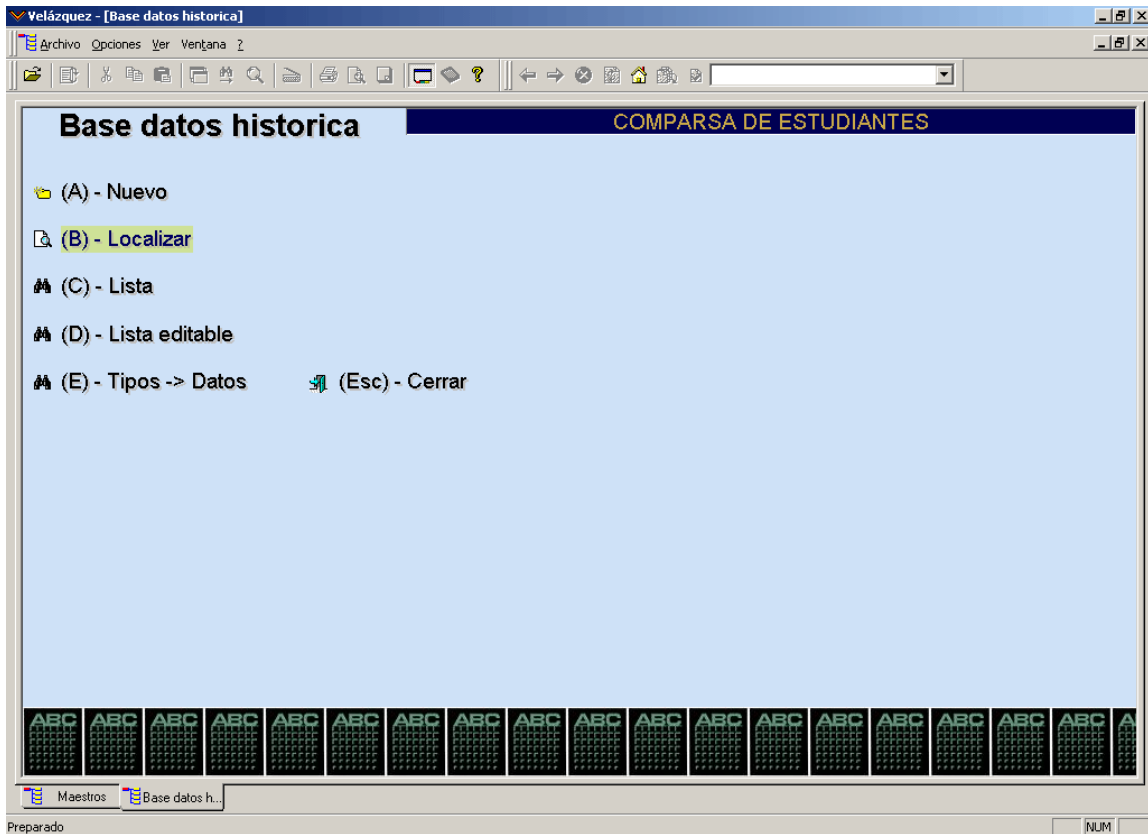

Países-Provincias

Este módulo cubre la funcionalidad relacionada con el mantenimiento de los países o provincias. Sus características son:

- Listado de países (provincias) de forma editable.

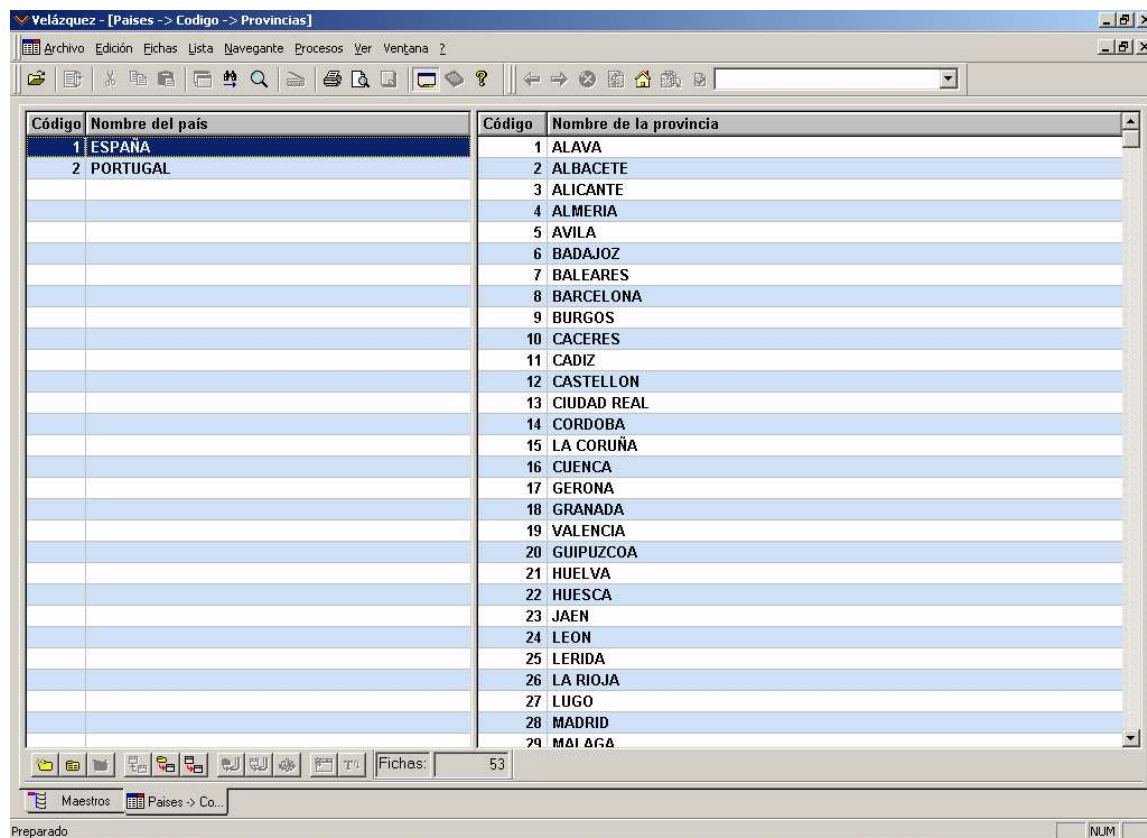

Código	Nombre del país	Código	Nombre de la provincia
1	ESPAÑA	1	ALAVA
2	PORTUGAL	2	ALBACETE
		3	ALICANTE
		4	ALMERIA
		5	AVILA
		6	BADAJOZ
		7	BALEARES
		8	BARCELONA
		9	BURGOS
		10	CACERES
		11	CADIZ
		12	CASTELLON
		13	CIUDAD REAL
		14	CORDOBA
		15	LA CORUÑA
		16	CUENCA
		17	GERONA
		18	GRANADA
		19	VALENCIA
		20	GUIPUZCOA
		21	HUELVA
		22	HUESCA
		23	JAEN
		24	LEON
		25	LERIDA
		26	LA RIOJA
		27	LUGO
		28	MADRID
		29	MALAGA

Control de acceso

Este módulo cubre la funcionalidad relacionada con el mantenimiento del acceso a la sala de fiestas. Sus características son:

- Entradas a la sala, mediante huella dactilar.
- Consulta de entradas/salidas por día.
- Consulta de todas las entradas /salidas todos los días.
- Control de salidas de la sala, mediante huella dactilar.

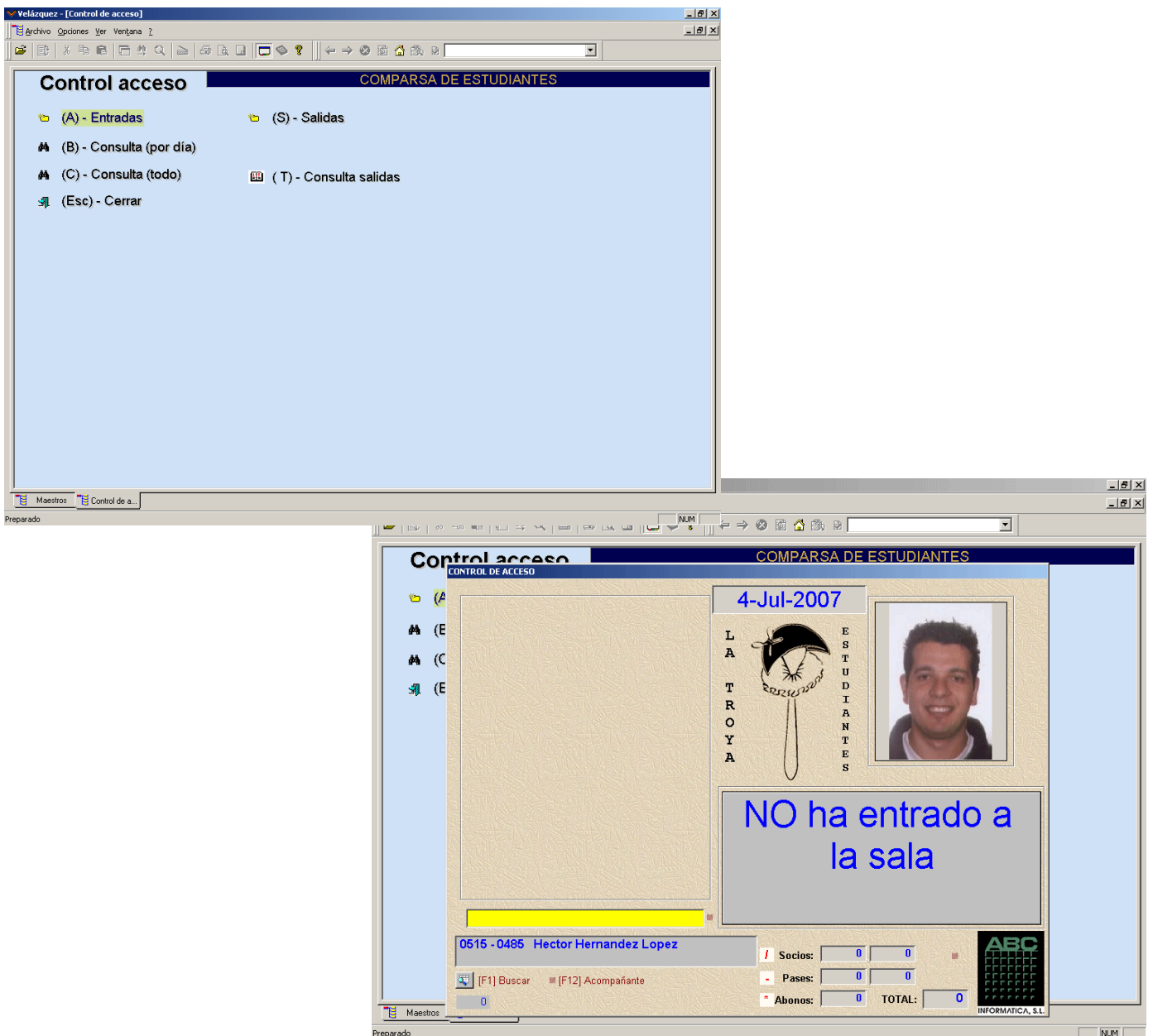

Configuración

Este módulo cubre la funcionalidad relacionada con el mantenimiento la asociación en sí. Sus características son:

- Mantenimiento general de la asociación:
 - Fiscales.
 - Contables.
 - Control acceso.
 - Etc.

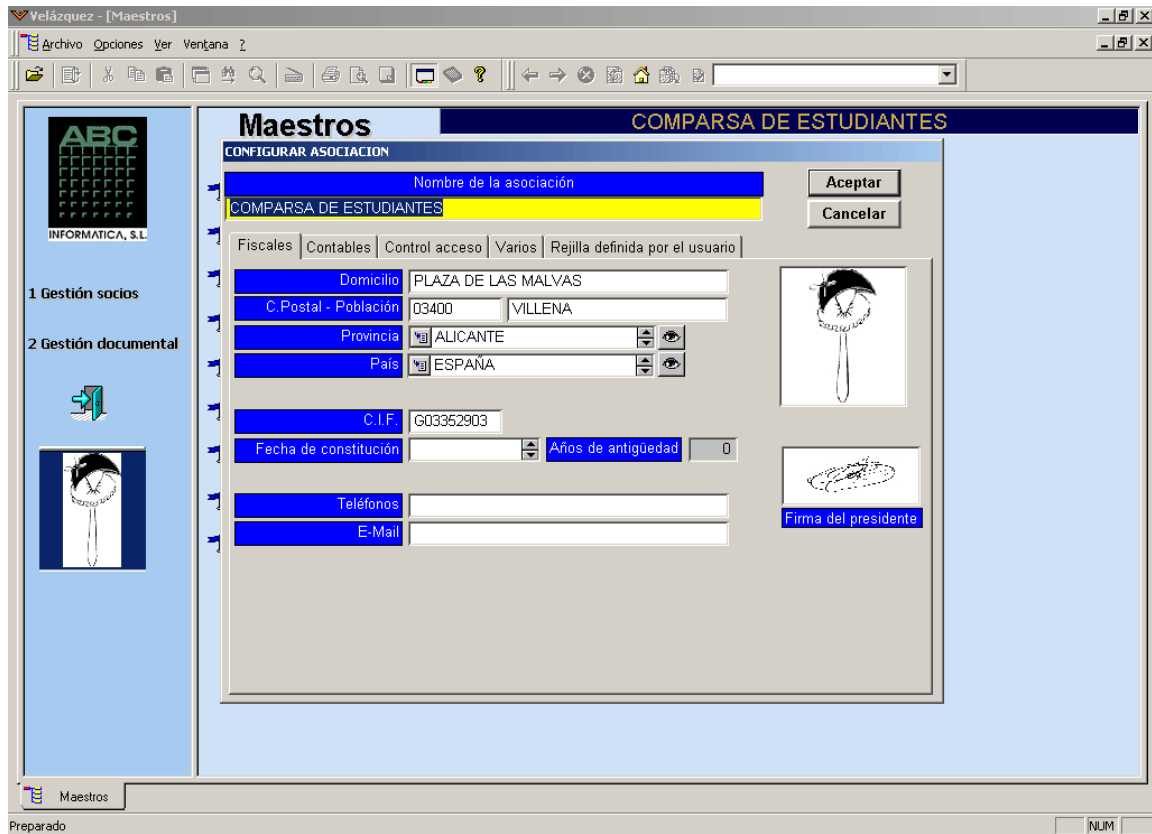

The screenshot shows a Windows-style application window titled 'Velázquez - [Maestros]'. The main window has a menu bar with 'Archivo', 'Opciones', 'Ver', and 'Ventana ?'. Below the menu is a toolbar with various icons. The main content area is titled 'Maestros' and 'COMPARSA DE ESTUDIANTES'. It features a 'CONFIGURAR ASOCIACIÓN' section with a text input field for 'Nombre de la asociación' containing 'COMPARSA DE ESTUDIANTES'. To the right of this field are 'Aceptar' and 'Cancelar' buttons. Below this is a tabbed interface with tabs for 'Fiscales', 'Contables', 'Control acceso', 'Varios', and 'Rejilla definida por el usuario'. The 'Fiscales' tab is active, showing fields for 'Domicilio' (PLAZA DE LAS MALVAS), 'C. Postal - Población' (03400 VILLENA), 'Provincia' (ALICANTE), and 'País' (ESPAÑA). There are also fields for 'C.I.F.' (G03352903), 'Fecha de constitución', and 'Años de antigüedad' (0). At the bottom, there are fields for 'Teléfonos' and 'E-Mail'. On the right side of the form, there are two image placeholders: one for a logo and another labeled 'Firma del presidente'. A left sidebar contains the ABC logo and navigation options: '1 Gestión socios' and '2 Gestión documental'. The status bar at the bottom shows 'Preparado' and a 'NUM' field.